

A présent, nous souhaiterions vous introduire un cinquième fonds : Sycomore Eco Solutions géré par Sycomore Asset Management. Ce fonds a retenu notre attention dans la mesure où l'attention est particulièrement portée sur l'empreinte environnementale du fonds, qui utilise la **métrique NEC** (Net Environmental Contributoin) permettant de mesurer le degré d'alignement des modèles économiques avec la transition écologique et énergétique. Ne sont alors sélectionnées que des valeurs dont l'**impact environnemental est positif**.

«Sycomore Eco Solutions se concentre sur les acteurs dont les business models contribuent à la transition écologique et énergétique dans cinq domaines : mobilité, énergie, rénovation et construction, économie circulaire et activités liées aux écosystèmes. ». *L'Equipe de Sycomore*

Quelques chiffres clés :

Performance 2019	Valeur liquidative au 31/07/2019	Encours de l'OPC	Niveau de risque	Horizon de placement
+ 12,1 %	110,57 euros	146,7 millions d'euros	5/7	5 ans

L'évolution du fonds et de son indice depuis la création :



L'équipe de gestion :



Jean-Guillaume PELADAN
Gérant
Directeur de la stratégie



Thomas DHAINAUT
Gérant senior



Alban PREAUBERT
Analyste gérant



Anne-Claire ABADIE
Analyste gérant

SYCOMORE ÉCO SOLUTIONS

Code ISIN : LU1183791794 | Part R | Données au 28.06.2019

ÉLIGIBLE
PEA



UNE SÉLECTION D'ENTREPRISES ENGAGÉES DANS LA TRANSITION ÉCOLOGIQUE ET ÉNERGÉTIQUE

PROFIL DU FONDS

Sycomore Eco Solutions se concentre sur les acteurs dont les business models contribuent à la **transition écologique et énergétique dans cinq domaines** : mobilité, énergie, rénovation et construction, économie circulaire et activités liées aux écosystèmes. Il **exclut les entreprises dont tout ou partie de l'activité est fortement destructrice de capital naturel** ou dont la **notation ESG est insuffisante**. L'univers d'investissement est constitué principalement de valeurs européennes, toutes tailles de capitalisation avec une diversification hors Europe. La performance du fonds se mesure en référence à l'indice MSCI Europe NR.

ÉQUIPE DE GESTION



Jean-Guillaume PÉLADAN
Gérant - Directeur de la stratégie Environnement



Thomas DHAINAUT
Gérant senior

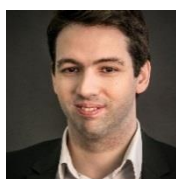

Alban PREAUBERT
Analyste gérant
PME et ESG

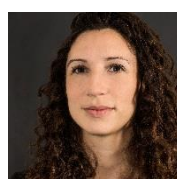

Anne-Claire ABADIE
Analyste gérant
Environnement

SPÉCIFICITÉS



DYNAMIQUE

Opportunités d'investissements sur de nouveaux marchés alignés à la transition écologique et énergétique en croissance pérenne

[NEC]ⁱ DISCIPLINÉ

Approche rigoureuse et innovante : la NEC¹ et SPICE² - deux méthodologies avancées



LABELLISÉ GREENFIN* ET ISR

Premier fonds labellisé, audité deux fois par an par Novethic, depuis 2016



IMPACT ENVIRONNEMENTAL POSITIF

Contribution claire à la transition écologique à travers des éco solutions

SURPERFORMANCE HISTORIQUE RÉGULIÈRE

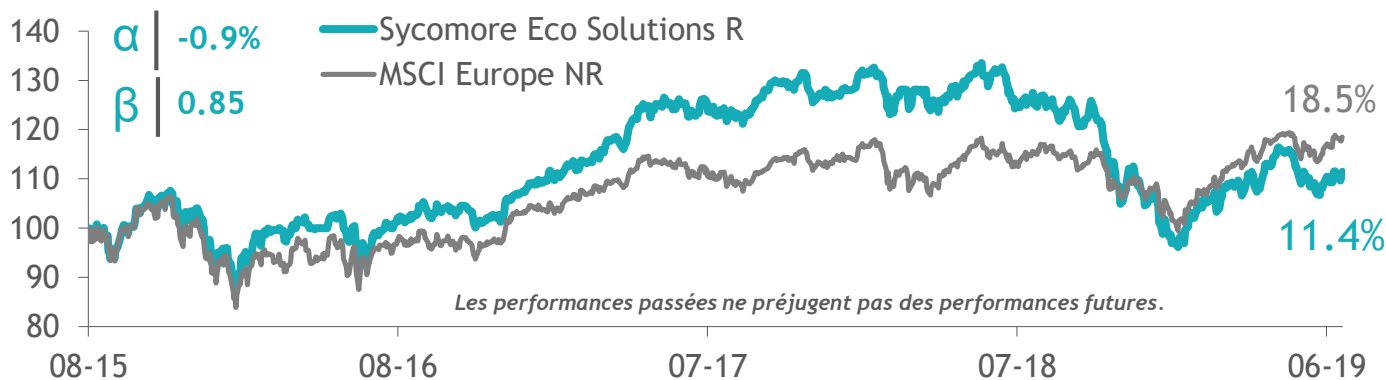

	2019	1 an	3 ans	2018	2017	2016	2015	Création 31.08.15	Création annualisée	Volatilité sur 3 ans
Sycomore Eco Solutions R	12.9%	-11.1%	17.1%	-23.0%	18.9%	4.0%	3.5%	11.4%	2.9%	12.2%
MSCI Europe NR	16.2%	4.5%	26.7%	-10.6%	10.2%	2.6%	0.8%	18.5%	4.5%	11.2%

*Lancement du label Transition Énergétique et Écologique pour le Climat (TEEC), décret n°2015-1615 du 10 décembre 2015, devenu « Greenfin » en avril 2019. **NR : Dividendes nets réinvestis. La performance du fonds peut s'expliquer en partie par les indicateurs ESG des valeurs en portefeuille sans que ceux-ci soient seuls déterminants de l'évolution de cette performance. ¹La NEC, Net Environmental Contribution®, mesure le degré d'alignement des modèles économiques avec la transition énergétique et écologique et avec les objectifs de lutte contre le réchauffement climatique. ²Outil propriétaire d'analyse extra-financière. Données au 28.06.2019.

PROCESSUS D'INVESTISSEMENT

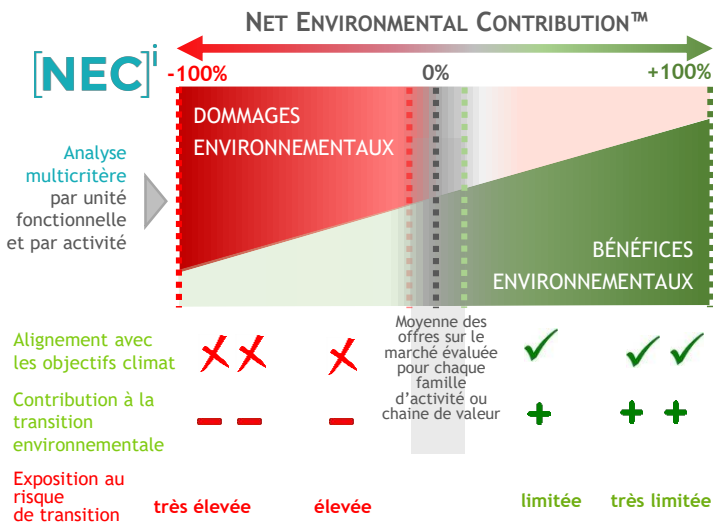
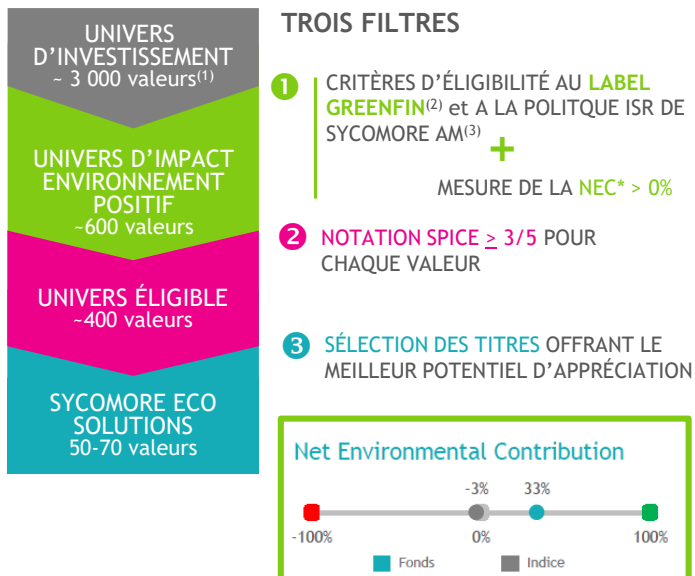

CARACTÉRISTIQUES

Date de création 31 août 2015	Actif total au 28.06.2019 149.4 M€
Indice de référence MSCI Europe NR*	Durée de placement 5 ans
Compartiment Sycomore Fund Sicav	Capitalisation Toutes Caps
Éligibilité PEA Oui	Frais de gestion 2.00% TTC
UCITS V Oui	Com. de surperformance 20% TTC au-delà de l'indice de référence
Valorisation Quotidienne	

Le FCP n'offre aucune garantie de rendement ou de performance et présente un risque de perte en capital. La performance du FCP peut s'expliquer en partie par les indicateurs ESG des valeurs en portefeuille sans que ceux-ci soient seuls déterminants de l'évolution de cette performance. Avant d'investir, consultez le DICL de l'OPCVM disponible sur notre site internet.

PROFIL DE RISQUE ET DE RENDEMENT

L'indicateur ci-dessous reflète l'exposition, variable et discrétionnaire, du FCP aux classes d'actifs éligibles au portefeuille. La catégorie de risque associée au FCP n'est pas garantie et pourra évoluer dans le temps. La catégorie la plus faible ne signifie pas « sans risque ». Les données historiques utilisées pour calculer l'indicateur synthétique pourraient ne pas constituer une indication fiable du profil de risque futur du FCP.

Indicateur synthétique de risque et de rendement



Sycomore Asset Management
14, avenue Hoche 75008 Paris / Tel : 01.44.40.16.00
www.sycomore-am.com

⁽¹⁾ Nombre de valeurs suffisamment liquides estimé sur une base européenne. ⁽²⁾ Politique d'Exclusion ISR disponible sur notre site internet. *La NEC, Net Environmental Contribution®, mesure le degré d'alignement des modèles économiques avec la transition énergétique et écologique et avec les objectifs de lutte contre le réchauffement climatique **NR : Dividendes réinvestis.